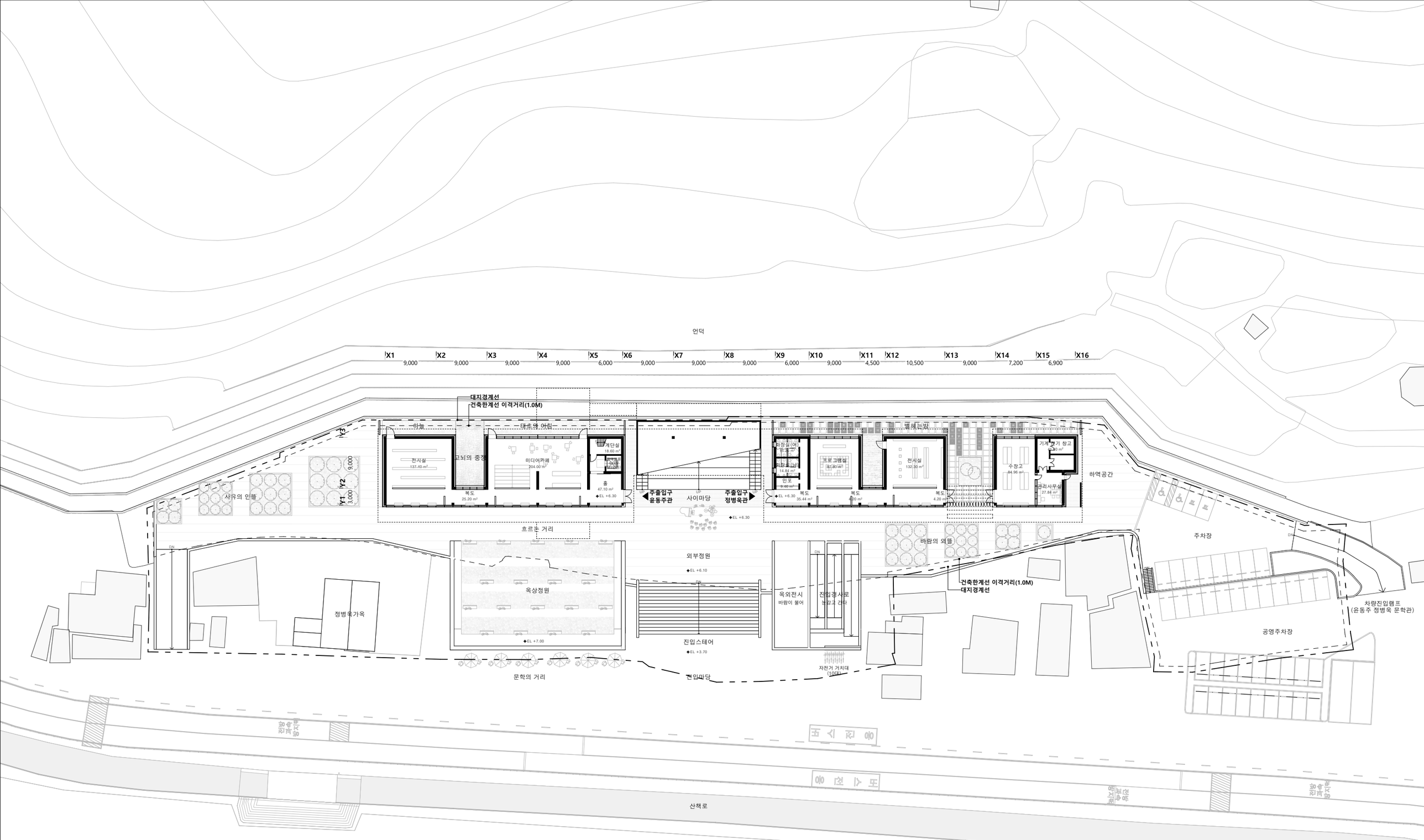

언덕
X1 9,000
X2 9,000
X3 9,000
X4 9,000
X5 6,000
X6 9,000
X7 9,000
X8 9,000
X9 6,000
X10 9,000
X11 4,500
X12 10,500
X13 9,000
X14 7,200
X15 6,900
X16
대지경계선
건축한계선 이격거리(1.0M)
하늘
대초의 어린
Y3
Y2 9,000
Y1 3,000
생각의 인물
전시실 137.40㎡
고뇌의 중정
미디어카페 204.00㎡
계단실 18.60㎡
홀 47.10㎡
EL +6.30
복도 25.20㎡
주출입구 운동주관
사이마당
주출입구 정병욱관
EL +6.30
별헤는 밤
화장실(여) 20.36㎡
화장실(남) 14.84㎡
인포 7.00㎡
포토 그래퍼실 97.80㎡
복도 35.44㎡
전시실 132.30㎡
복도 4.20㎡
수장고 84.96㎡
기계 및 기기 창고 20㎡
관리사무실 27.84㎡
하역공간
흐르는 거리
외부정원
EL +6.10
옥상정원
EL +7.00
정병욱가옥
진입스테어
EL +3.70
옥외전시
바람이 불어
진입경사로
높고 긴다
자전거 거치대 (10대)
바람의 외뜰
건축한계선 이격거리(1.0M)
대지경계선
주차장
차량진입램프
(윤동주 정병욱 문학관)
공영주차장
문학의 거리
전입마당
산책로
DN